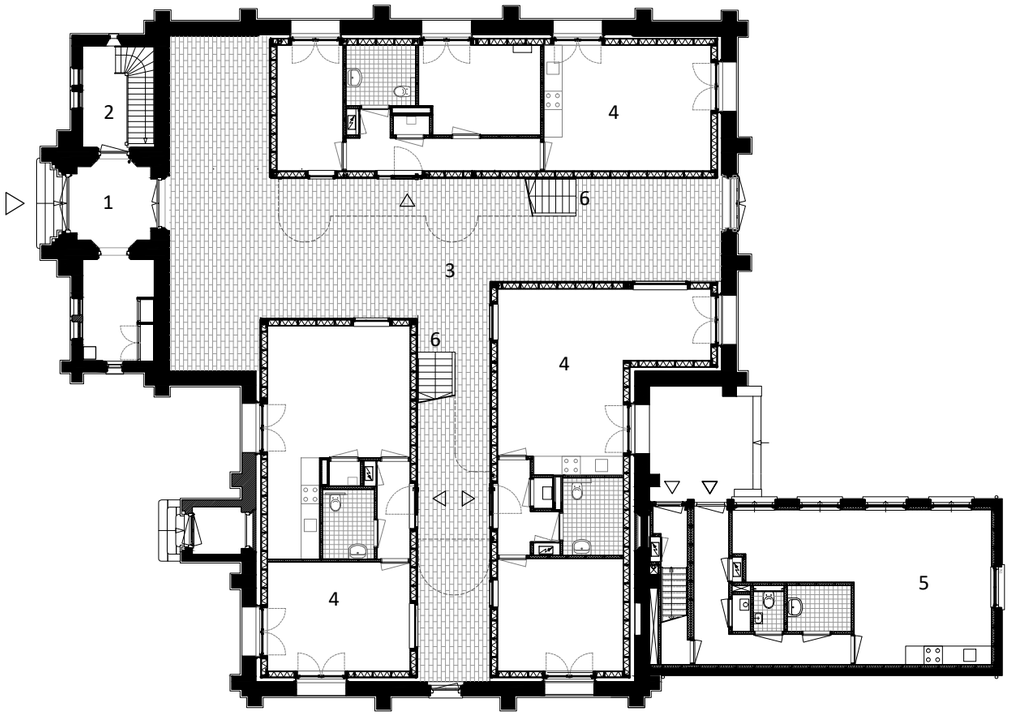

begane grond

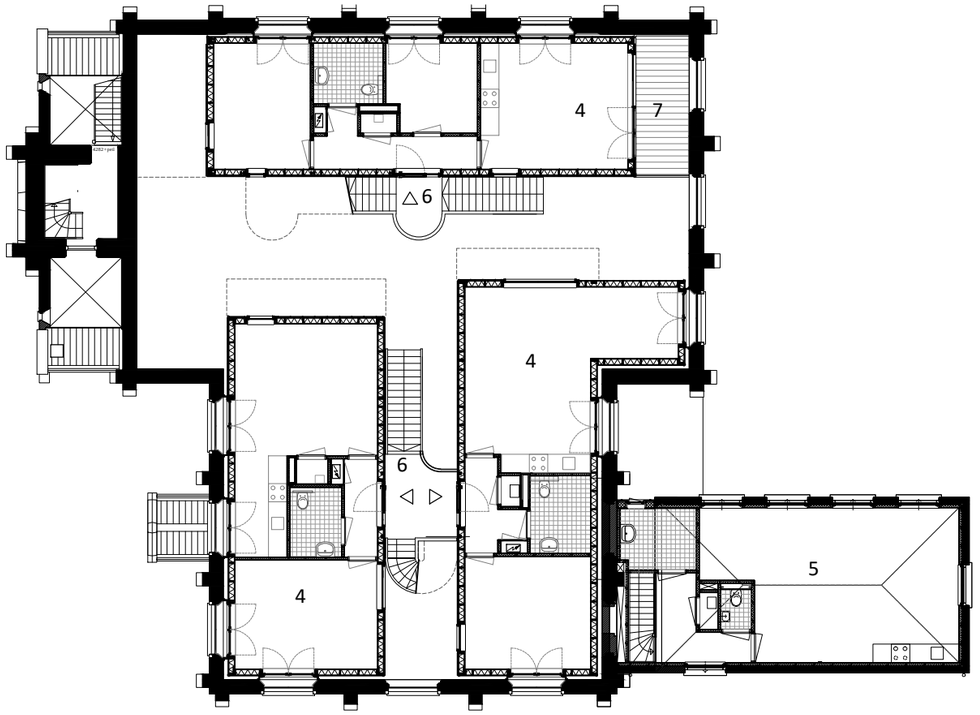

verdieping 1

legenda:

1. Entreehal toren
2. Toren trap
3. Binnenruimte kerk
4. Kerk appartement
5. Consistorie appartement
6. Trappen en bordessen
7. Terras
8. Monumentale dakconstructie

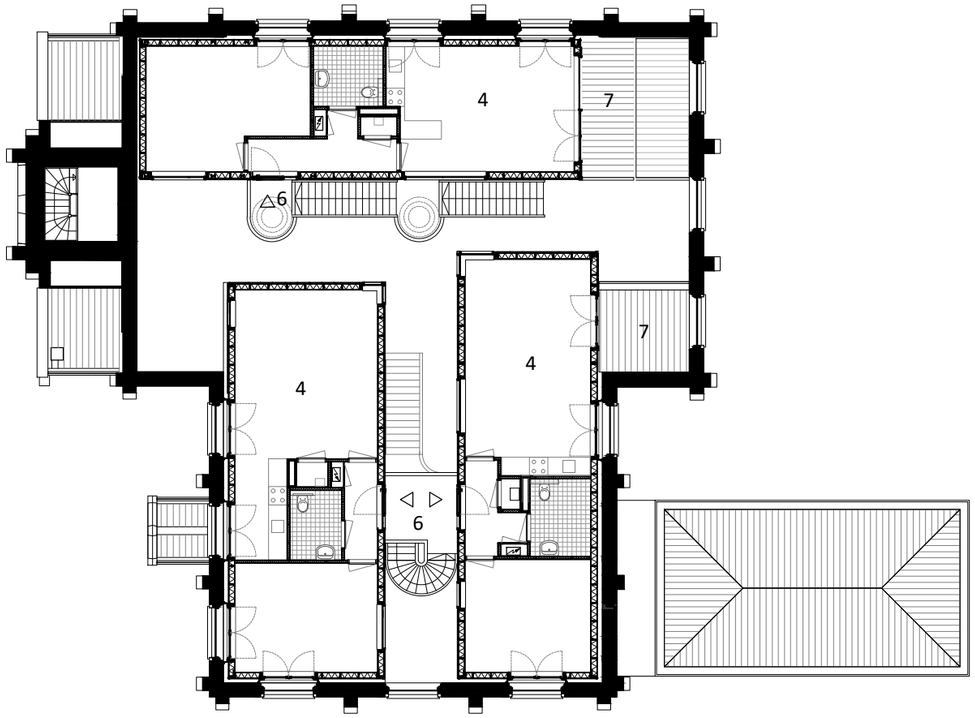

verdieping 2

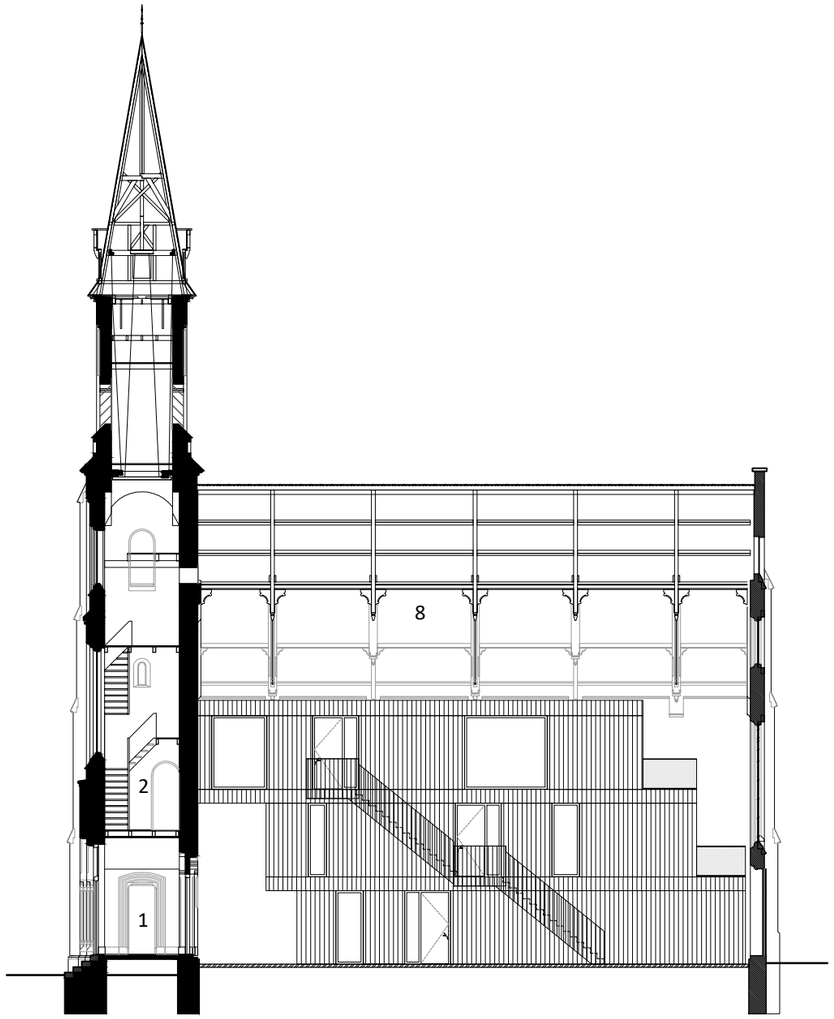

doorsnede

legenda:

1. Entreehal toren
2. Toren trap
3. Binnenruimte kerk
4. Kerk appartement
5. Consistorie appartement
6. Trappen en bordessen
7. Terras
8. Monumentale dakconstructie

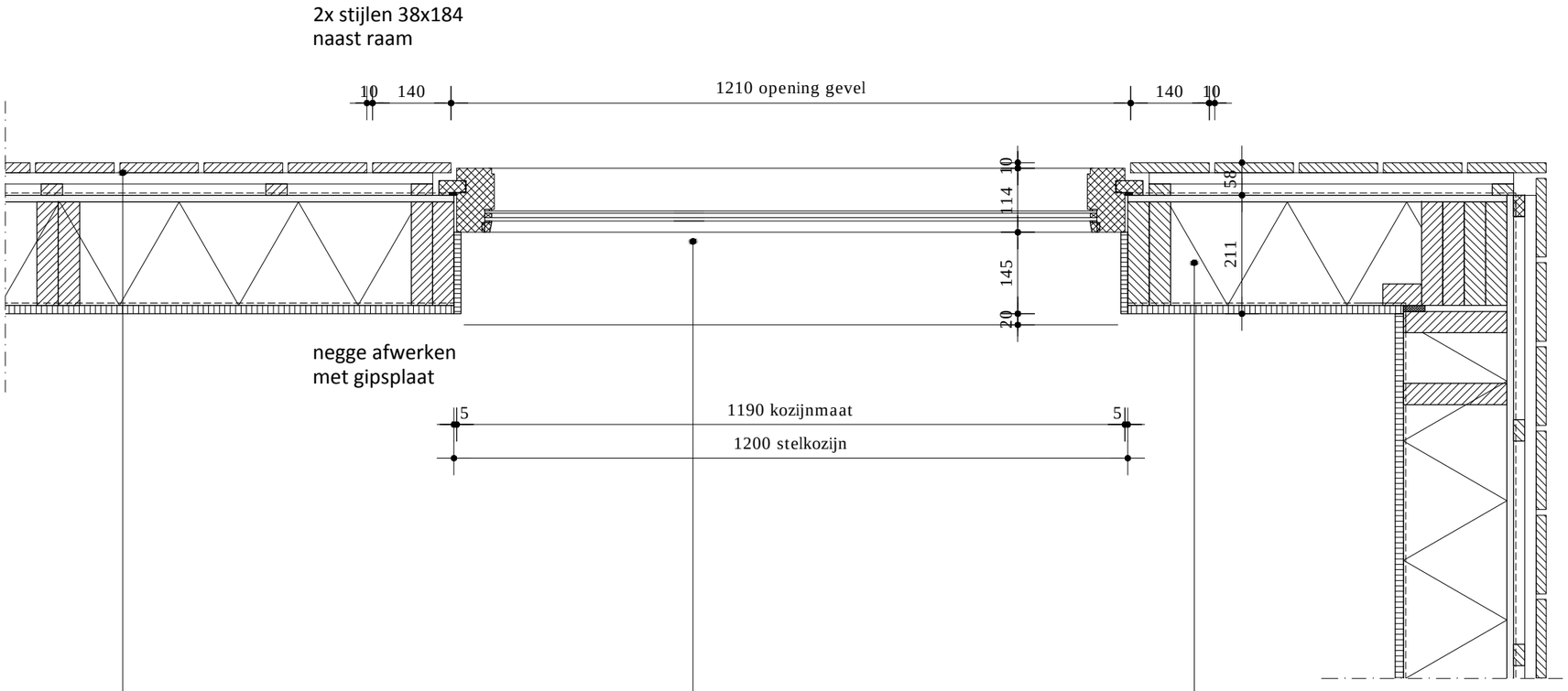

- vuren spijkerregel 20x48 zwart gegrond
  verticaal & horizontaal
- houten gevelbekleding 18x140mm
  (brandklasse B, s2)
  vuren fijnbezaagd, 2 keer voorzijde behandelen met
  drywood whitewash coating (woodstain)
  & Flame delay PT
- binnenruimte kerk

houten kozijn met vastglas
U raam= 1,64 W/m²-K
30 minuten brandwerend
gelaagd glas en
doorval beveiligd glas op verdiepingen
meranti, RAL 7006

wandpakket Rc=3,5 m².K/W
30 minuten brandwerend
- 15mm gipsplaat (in het werk)
- dampremmende folie
- vuren SLS regelwerk 38x184mm
- glaswol isover 190mm tussen de regels
- fins vuren wbp dik 12mm
- dampdoorlatende folie Morgo, zwart (uv bestendig)

houten trap
bezwijkt niet binnen 30 minuten,
beplating voldoet brandklasse C

trap met open traptreden
mahonie, semi transparant afgelakt
hekwerk trap houten stijlen met houten railing
hekwerk bordes afwerken met houten planken

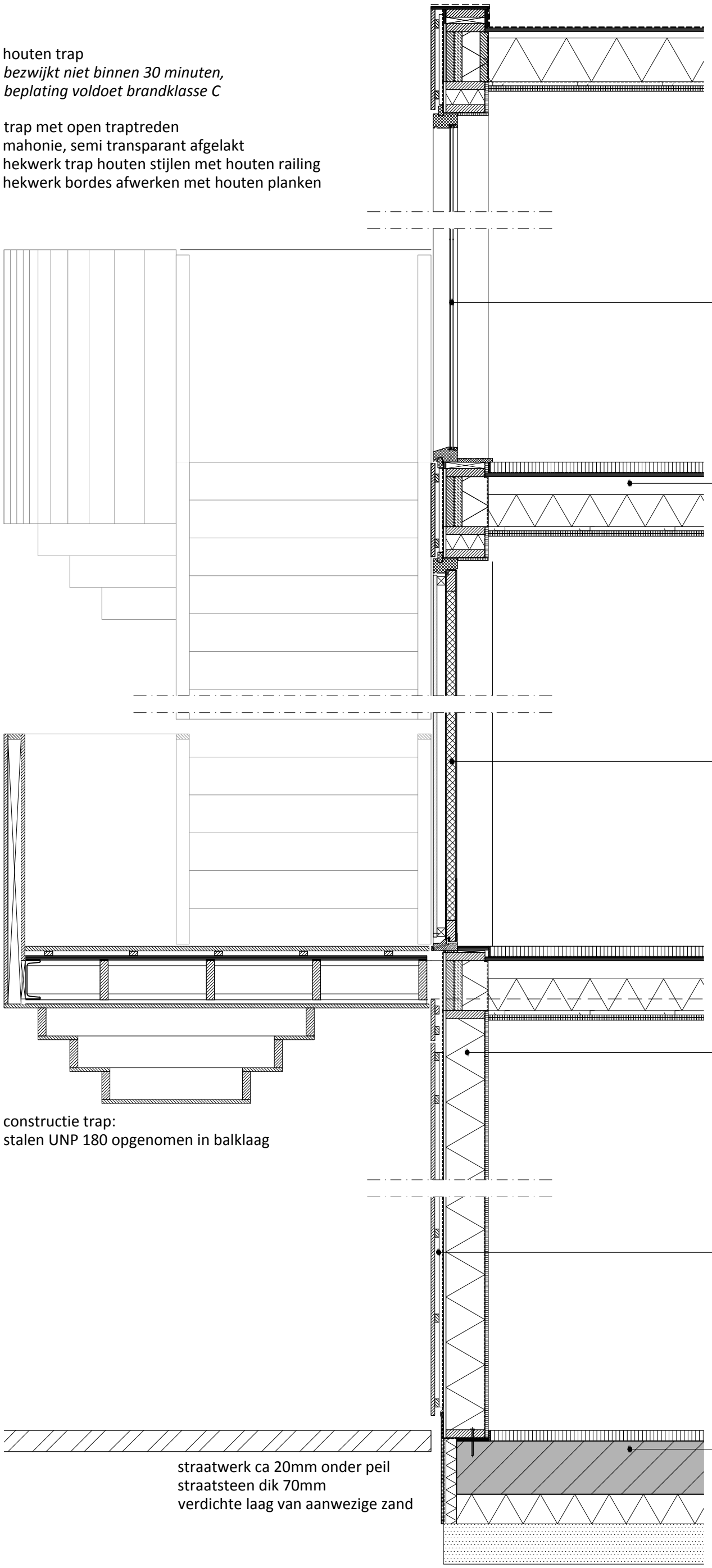

houten kozijn met vastglas
U raam= 1,64 W/m²-K
30 minuten brandwerend
gelaagd glas en
doorval beveiligd glas op verdiepingen
meranti, RAL 7006

vloerpakket 30minuten brandwerend
- Anhydriet dekvloer dik 50mm
- Waterdichte folie
- Fins vuren wbp dik 18mm
- balklaag vuren SLS 38x235mm
- minerale wol dik 180 mm
- veerregels dik 20 mm
- gipsplaat 2x 12,5 mm

entreedeur woningen
30 minuten brandwerend
houten kozijn met houten deur
gevelbekleding op deur monteren
& uitlijnen met gevellijn
meranti, RAL 7006

wandpakket Rc=3,5 m².K/W
30 minuten brandwerend
- 15mm gipsplaat (in het werk)
- dampremmende folie
- vuren SLS regelwerk 38x184mm
- glaswol isover 190mm tussen de regels
- fins vuren wbp dik 12mm
- dampdoorlatende folie Morgo, zwart (uv bestendig)

- vuren spijkerregel 20x48 zwart gegrond
  verticaal & horizontaal
- houten gevelbekleding 18x140mm
  (brandklasse B, s2)
  vuren fijnbezaagd, 2 keer voorzijde behandelen met
  drywood whitewash coating (woodstain)
  & Flame delay PT
- binnenruimte kerk

vloerpakket Rc=3,5 m².K/W
- anhydrietvloer dik 50 mm
- constructieve betonvloer dik 250 mm
- drukvaste isolatie dik 140mm
- verdichte laag aanwezige zand

constructie trap:
stalen UNP 180 opgenomen in balklaag

straatwerk ca 20mm onder peil
straatsteen dik 70mm
verdichte laag van aanwezige zand